

Josef Maier GmbH & Co. KG	Arbeitsanweisung Nr. 5.13	Blatt 1	von 3
	Produktspezifikation	Stand: 23.04.2018	

**Marke/Produzent:** Maier  
**Bezeichnung:** Hirschrollbraten Extra  
vac Maier  
tiefgekühlt

**Maier Art.Nr.:** 1245662000  
**Ident. Code:** 000

**Kalibrierung:** ca. 1,5-2,0 kg  
**Verpackung:** ca. 6 Stück / Karton , 7-10 kg / Karton

**Rohmaterial:** Hirschschulter, Keule wie gewachsen

**Zuschnitt:** Rollbraten ohne Knochen ohne Wadenbeinfleisch, sauber pariert, in ein Bratennetz gezogen.  
**Sensorik:** Farbe: rot, dunkelrot, arttypisch  
Geruch: frisch nach Hirsch, arttypisch  
Geschmack: frisch nach Hirsch, arttypisch  
Konsistenz: nach dem Auftauen: schnittfest

**Nährwerte je 100 g**  
Brennwert: 464 kJ  
110 kcal  
Fett: 1,80 g  
davon gesättigte Fettsäuren: 1,00 g  
Kohlenhydrate: 1,00 g  
davon Zucker: 0,20 g  
Eiweiß: 22,40 g  
Salz: 0,13 g

**Lagertemperatur:** Bei mindestens -18 °C  
**Zubereitungshinweis:** Vor dem Verzehr vollständig durcherhitzen oder gleichwertiges Verfahren anwenden, welches die Lebensmittelsicherheit gewährleistet!

**Zusatzinformationen:** Alle Produkte werden zwangsgesteuert durch den Metalldetektor gefördert!  
Änderung der Kalibrierung am 28.01.16 JS vorher ca. 1,2-1,9 kg.

**Beutel:** 180 x 500 mm  
**Beuteltara:** 0,010 kg  
**Barcode Beutel:** 28 1043 P WWWW P  
**Barcode Karton:** 28 1043 P WWWW P  
(P=Prüfziffer, W=Weight, E=Preis)

**Mindesthaltbarkeit:** 1095 Tage ab Produktion      Datumsformat: TT.MM.JJ  
**Restlaufzeit:** Mindestens 180 Tage  
**KT/Gewicht:** 490 x 285 x 100 mm / 0,300 kg  
**Gesamtara/KT** 0,360 kg  
**Palettenfaktor:** 6 KT / Lage, 12 Lagen / Palette, 72 KT / Palette  
**Palettengewicht (Brutto):** ca. 635 kg mit Palette

**Freigabe am:** \_\_\_\_\_  
**Verkauf:** \_\_\_\_\_  
**Einkauf:** \_\_\_\_\_  
**Qualitätssicherung:** \_\_\_\_\_

Kunde / Firma:

---

<b>Josef Maier</b>  <b>GmbH &amp; Co. KG</b>	<b>Arbeitsanweisung Nr. 5.13</b>	Blatt  2	von  3
	<b>Produktspezifikation</b>	Stand: 23.04.2018	

**Etikettenmuster VPE/Karton und Etikettenmuster Stück/Beutel**

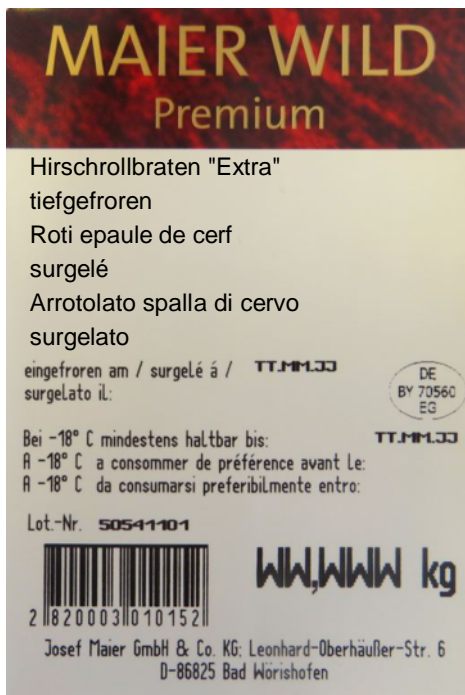
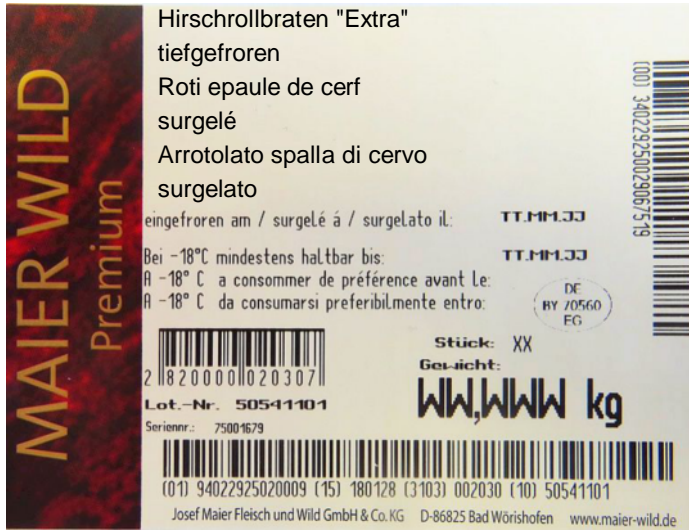

<b>Josef Maier</b> <b>GmbH &amp; Co. KG</b>	<b>Arbeitsanweisung Nr. 5.13</b>	Blatt 3	von 3
	<b>Produktspezifikation</b>	Stand: 23.04.2018	

**Die Produktbilder dürfen nicht für Werbemaßnahmen verwendet werden.**

